Руководство по эксплуатации

Револьвер сигнальный LOM 5,6

МЕРЫ ПРЕДОСТОРОЖНОСТИ

Сигнальное оружие, в соответствии с Федеральным законом «Об оружии», является гражданским оружием.
Сигнальное оружие приобретается без лицензии, в МВД и Росгвардии не регистрируется.
Сигнальное оружие разрешено носить с собой или возить в машине. Существует ответственность за его применение и ношение при участии в демонстрациях, митингах и других массовых мероприятиях. Стрельба вне специально отведенных мест может расцениваться сотрудниками полиции, в соответствии со статьей 20.13 КоАП РФ, как противоправное действие, карающееся административным штрафом.
Не наводите оружие на людей и животных, не производите имитацию выстрела в их сторону. Всегда обращайтесь с оружием как с заряженным.

Сертификат на револьвер сигнальный можно скачать здесь: goo.gl/6qSgX9

ИСПОЛЬЗУЕМЫЕ ПАТРОНЫ

В пистолете используются монтажные патроны HILTI калибра 5,6/16 (22NC Cal. / 5,6/16ND), с минимальной энергией: артикулы #50396 (коричневая головка) и #50395 (серая головка).

ВНИМАНИЕ!
Использование патронов другого калибра или мощности приведет к поломке револьвера!

ЭКСПЛУАТАЦИЯ

1. УСТРОЙСТВО И РАБОТА РЕВОЛЬВЕРА

Револьвер LOM 5,6 имеет 9-и зарядный барабан.

Предназначен для подачи световых и звуковых сигналов.

Стрельба производится как с предварительно взведенным курком, так и самовзводом.

Состоит из следующих основных частей и деталей **(рис.1 и 2):**

Рисунок 1

1– рамка револьвера с имитатором ствола, рукояткой и ударно-спусковым механизмом
2 – барабан
3 – спусковой крючок

Рисунок 2

4 – шток экстрактора
5 – клавиша защелки барабана
6 – курок
7– пластиковые накладки рукоятки
8 - экстрактор

Для стрельбы снарядите барабан револьвера патронами. Для этого сдвиньте вперед клавишу защелки барабана **(5 на рис.2)** и откиньте его влево. Используемые в револьвере патроны вставьте в каморы барабана **(рис.2).**

Извлечь (экстрактировать) стреляные гильзы можно нажатием на шток экстрактора **(рис.3).** Экстрактор выталкивает из камор барабана одновременно все гильзы.

В комплекте с револьвером идет мортирка **(рис.4)** для запуска мини-фейерверков диаметром 14,5-15 мм (приобретаются отдельно). Мортирка вворачивается в дульный срез имитатора ствола и имеет отверстия для стравливания пороховых газов.

ВНИМАНИЕ!

Использование зарядов "Сигнал охотника" приведет к разрушению револьвера

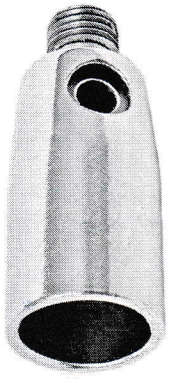

Рисунок 3

Рисунок 4

2. РАЗБОРКА И ЧИСТКА

Как двигатель автомобиля требует периодической замены масла, так и оружие нуждается в регулярной чистке и смазке. Для регулярного технического обслуживания (чистки и смазки) не обязательно производить разборку револьвера.

Убедитесь, что револьвер разряжен. Для этого достаточно откинуть барабан и извлечь из его камор все патроны. Более детальная разборка не рекомендуется, так как требует наличия специальных инструментов и навыков

ВАЖНО!

разряжая оружие, держите его в безопасном направлении!

Возьмите ершик подходящего под каморы барабана диаметра и нанесите на него несколько капель оружейного масла. Вычистите смазанным ершиком каморы барабана.

С помощью старой зубной щетки и нескольких капель масла вычистите все поверхности оружия. Особенно обратите внимание на места, где есть пороховой нагар, в частности внутренние плоскости окна барабана, передний и задний торцы барабана

3. ВОЗМОЖНЫЕ ПРОБЛЕМЫ И ИХ РЕШЕНИЯ

Проблема	Решение
Гильзы застревают в каморах	Выбейте гильзы из камор. Почистите каморы Смените патроны (гильзы бывают некачественные)
Осечки (недокол)	Почистите канала ударника спреем (например, WD40) Смените патроны

4. ТЕХНИЧЕСКАЯ СПЕЦИФИКАЦИЯ

Калибр	5,6/16 мм
Емкость барабана	9 патронов
Масса без патронов	770 г
Длина	186
Высота	139
Толщина	36

5. ВЗРЫВ-СХЕМА

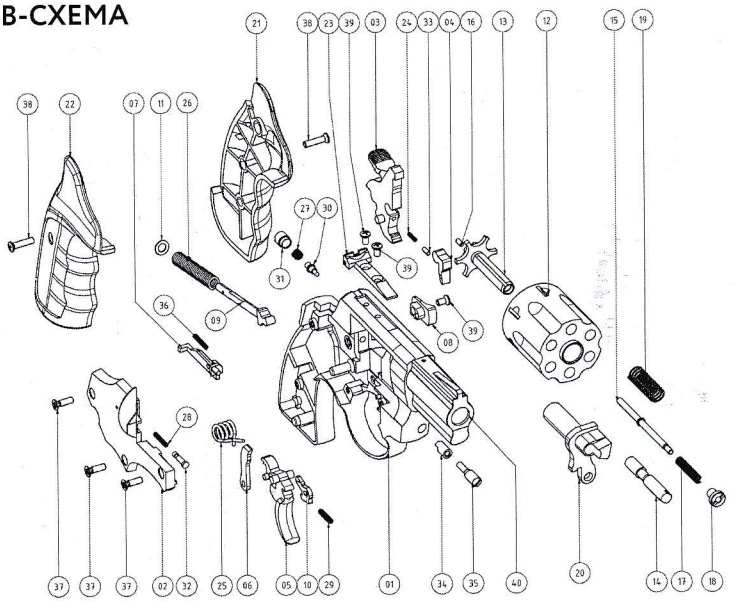

Если у Вас в процессе эксплуатации, потерялась
или сломалась какая-то деталь, свяжитесь с нами по почте
inf@rogun.ru

В письме укажите ваши ФИО, контактные данные (город, телефон),
где и когда приобретено оружие, описание возникшей проблемы,
требуемые запасные части (по взрыв-схеме)

Мы сделаем все возможное, чтобы Ваше оружие
снова служило Вам исправно.

Образец письма:

Ф.И.О.
Контактные данные (город,телефон)
Где и когда приобретено оружие
Описание возникшей проблемы
Требуемые запасные части (по взрыв-схеме)

6. ГАРАНТИЯ И КОНТАКТЫ

Гарантийный срок эксплуатации
12 месяцев со дня продажи.

Естественный износ защитных покрытий в процессе эксплуатации не является дефектным признаком.

В гарантийных случаях мы рекомендуем обратиться в магазин, в котором вы приобрели свое оружие.
Это самый оперативный способ.

К гарантийным случаям не относятся:

- механическое вмешательство в конструкцию оружия;
- самостоятельный ремонт;
- использование не рекомендованных патронов;
- механические повреждения в результате падения и ударов;
- воздействие воды и агрессивных жидкостей.

7. СВЕДЕНИЯ О ПРОДАЖЕ

Дата продажи _____

_____

(наименование, адрес и штамп продающей организации)

Официальный дистрибьютор
РоссИмпортОружие
www.riogun.ru
тел. 8-800-500-65-60

Изготовлено:

VOLTRAN AV SILAHLARI LTD. STI., Турция